ausgewählte Projekte in chronologischer Reihenfolge

in Ausführung

Projekt **Neubau MFH Bellariastrasse**
Auftraggeber **auf Anfrage**
Umfang 31 grosszügige Küchen mit viel Staumraum und abgerundetem Design. Inklusive Ausblick auf den Zürichsee

Projekt **Neubau MFH Schützenmatt**
Auftraggeber **Bauseits Partner AG**
Umfang Eine hochwertige Küche mit Erkennungsmerkmal

Projekt **Umbau MFH Station**
Auftraggeber **auf Anfrage**
Umfang 18 Küchen an der frequentesten Strasse Zürichs

Projekt **Umbau EGTW Fellenberg**
Auftraggeber **Privat**
Umfang Umbau Privat im Stadtkreis Zürich

Projekt **Sanierung Brauer**
Auftraggeber **Immoreno GmbH**
Umfang Eine grossangelegte Strangsanierung in St. Gallen

Projekt **Umbau MFH Zweierstrasse**
Auftraggeber **Renumbau AG**
Umfang Im lebendigen Kreis 3 wurden sechs Wohnungen umgebaut und mit Küchen von Bolmo Interieur AG ausgestattet

Projekt **Kindergarten Binz**
Auftraggeber **Cora GmbH**
Umfang Für den lokalen Kindergarten wurden die Lehrerküchen ausgeführt

Projekt **Umbau Post Pratteln**
Auftraggeber **Ritterschumacher**
Umfang Im Auftrag der Post durften alle Büroküchen im neuen Postzentrum in Pratteln ausgeführt werden

Projekt **Neubau MFH Mühlematt**
Auftraggeber **Privat**
Umfang Eine grosszügige Hauptküche mit separater Küche für die Zubereitung von Fischspeisen

2021

Projekt **Umbau Hochhaus Kreuzlingen**
Auftraggeber **Renumbau AG**
Umfang Im berühmtesten Hochhaus Kreuzlingens werden 86 Wohnungen im gehobenen Standard ausgebaut. Die grifflosen Küchen werden ausgestattet mit matt lackierten Fronten und versehen mit Arbeitsflächen des renommierten Herstellers Cosentino

Projekt **Neubau MFH Wehntalerstrasse**
Auftraggeber **Renumbau AG**
Umfang An der längsten Strasse Zürichs entsteht ein Neubaukomplex mit 57 Mietwohnungen. Ausgestattet werden die modernen Einbauküchen mit Granitabdeckungen und Küchenapparaten von BSH Siemens

Projekt **Denkmalschutz Zweierstrasse**
Auftraggeber **Privat**
Umfang 10 hochwertige Einbauküchen mit Granitabdeckung und Siemens Küchengeräten

Projekt **Büroküche Fahrschule**
Auftraggeber **AGD Renovationen AG**
Umfang Grossräumige Büroküche mit viel Stauraum

Projekt **Umbau EGTW Läufebachweg**
Auftraggeber **Privat**
Umfang Umbau Einzelküche in Zürich

Projekt **Neubau MFH Affoltern**
Auftraggeber **Caretta + Gitz AG**
Umfang 14 gehobene Küchen ausgestattet mit Edelstahlabdeckung und Electrolux Geräten

Projekt **Neubau EGTW Fällanden**
Auftraggeber **Konstantin Architektur GmbH**
Umfang 10 Eigentumswohnungen im Dorfkern von Fällanden. Individueller Ausbau der Innenausstattung nach Käuferauswahl

2020

Projekt **Umbau Attikawohnung Gerlikon**
Auftraggeber **Privat**
Umfang Als die Bauherrschaft das Potential der in die Jahre gekommenen Attikawohnung erkannte, wurde ein modernes Raumkonzept mit angenehmen Atmosphäre umgesetzt. Die elegante Küche fügt sich dabei optisch in das Gesamtbild ein

Projekt **Umbau Studiowohnungen**
Auftraggeber **Stiftung S.Esch**
Umfang 3 ergonomische Kleinküchen mit maximaler Raumnutzung

Projekt **Traumküche Laax**
Auftraggeber **Privat**
Umfang Edle Einbauküche ausgestattet mit hochwertigen Materialien inklusive Bergpanorama beim Kochen

Projekt **Umbau MFH Schaffhausen**
Auftraggeber **Renumbau AG**
Umfang 4 Küchen

Projekt **Umbau Einzelküche Forchstrasse**
Auftraggeber **Schaufelberger Immobilien AG**
Umfang Umbau einer Mietwohnung

Projekt **Sanierung Windisch**
Auftraggeber **Viktoria Bäckerei & Grill**
Umfang Sanierung Renditeobjekt mit zwei Küchen

Projekt **Sanierung MFH Brotkorbstrasse**
Auftraggeber **Wonneberg AG**
Umfang 3 Küchen

Projekt **Neubau Schulhaus Hofacker**
Auftraggeber **Cockpit Projektmanagement AG**
Umfang 2 Küchen und Sanitärverkleidung
Die Stadt Zürich erneuerte als Auftraggeberin die gesamte Schulanlage Hofacker in Zürich. Das Provisorium für die Kindergärtner wurde ausgestattet mit zwei praktischen Küchen von Bolmo Interieur AG

Projekt **Neubau MFH Mutschellenstrasse**
Auftraggeber **Privat**
Umfang 4 grosszügige Küchen

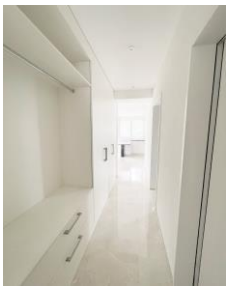

Projekt **Umbau Einzelküche Dietikon**
Auftraggeber **BSD Immobilien AG**
Umfang Umbau einer Mietwohnung

Projekt **Umbau MFH Rautihalde**
Auftraggeber **Cora GmbH**
Umfang Das Mehrfamilienhaus in Altstetten wurde um zusätzlichen Wohnraum ergänzt. In der Schlussetappe durften 45 hochwertige Einbauküchen und Garderoben ausgeführt werden

Projekt **Umbau Einzelküche Benglen**
Auftraggeber **Privat**
Umfang Umbau Einzelküche in Benglen

Projekt **Umbau Einzelküche Schlieren**
Auftraggeber **Morelli Immobilien AG**
Umfang 1 Küche

Projekt **Umbau EFH Gebenstorf**
Auftraggeber **Privat**
Umfang Bauleitung und Küchenumbau
Mit kleinen Anpassungen der Raumaufteilung sowie Inszenierung der Raumbeleuchtung wurde der gesamte Wohnraum mit Küche zum Erlebnis. Bolmo Interieur wurde dabei mit der Bauleitung von A bis Z beauftragt

Projekt **Mietwohnung Manessestrasse**
Auftraggeber **Privat**
Umfang Einzelküche

Projekt **Umbau MFH Denkmalschutz Netstal**
Auftraggeber **Grobarchitekten GmbH**
Umfang 4 Küchen im denkmalgeschützten Haus im Dorfkern von Netstal

Projekt **Strangsanierung MFH Spreitenbach**
Auftraggeber **Benedict Baumanagement GmbH**
Umfang 36 Küchen
Im bewohnten Umbau wurden an der Langäckerstrasse sechunddreissig Küchen in Rekordzeit ersetzt und dabei mit modernen Geräten ausgestattet

Projekt **Umbau EFH Volketswil**
Auftraggeber **Privat**
Umfang Bauleitung und Küchenumbau
Die rustikale Massivholzküche wurde restlos ausgebaut und durch eine hochmoderne Küche mit V-ZUG Geräten ersetzt. Die Decke wurde dabei herunter gesetzt und mit Spots und Lautsprechern ausgestattet

2019

Projekt **Sanierung MFH Rapperswil**
Auftraggeber **baseBau AG**
Umfang Am oberen Zürichsee wurden 28 Wohnungen mit modernen Einbauküchen ausgestattet. V-ZUG Küchenapparate und eine Abdeckung aus Granit veredeln das Bild

Projekt **Umbau MFH Bremgartnerstrasse**
Auftraggeber **Renumbau AG**
Umfang Im belebten Zürcher Quartier wurden möblierte Studiowohnungen komplett durch Bolmo Interieur AG ausgestattet

2019

Projekt	Neubau MFH Embrach
Auftraggeber	Privat
Umfang	7 Küchen

Projekt	Umbau MFH Niederhasli
Auftraggeber	Renumbau AG
Umfang	9 Küchen

Projekt	Umbau MFH Zug
Auftraggeber	Renumbau AG
Umfang	2 Küchen

Projekt	Umbau Einzelküche AU
Auftraggeber	Gidaboll AG
Umfang	1 Küche

Projekt	Umbau Einzelküche Embrach
Auftraggeber	Grobarchitekten GmbH
Umfang	1 Küche

Projekt	Umbau Einzelküche Feldblumenweg
Auftraggeber	Schaufelberger Immobilien AG
Umfang	1 Küche

Projekt	Umbau MFH Goldach
Auftraggeber	Renumbau AG
Umfang	3 Küchen

Projekt	Umbau Einzelküche Mutschellenstrasse
Auftraggeber	Privat
Umfang	1 Küche

Projekt	Umbau MFH Im Tannegg
Auftraggeber	Renumbau AG
Umfang	4 Küchen

Projekt	Umbau Einzelküche Brütten
Auftraggeber	Privat
Umfang	1 Küche

Projekt	Büroküche Dietlikon
Auftraggeber	e.a. Partners AG
Umfang	1 Küche

Projekt	Umbau Einzelküche Dietikon
Auftraggeber	BSD Immobilien AG
Umfang	1 Küche

Projekt	Umbau MFH Leimbachstrasse
Auftraggeber	e.a. Partners AG
Umfang	4 Küchen

Projekt	Umbau Einzelküche St. Jakobstrasse
Auftraggeber	Renumbau AG
Umfang	1 Küche

Projekt	Umbau Einzelküche Aarburg
Auftraggeber	Privat
Umfang	1 Küche

Projekt	Umbau MFH Reinach
Auftraggeber	e.a. Partners AG
Umfang	8 Küchen

2018

Projekt	Umbau Einzelküche Zürich
Auftraggeber	Wonneberg AG
Umfang	1 Küche

Projekt	Umbau MFH Pflanzschulstrasse
Auftraggeber	Renumbau AG
Umfang	11 Küchen

Projekt	Neubau MFH Manessestrasse
Auftraggeber	Euro Estates GmbH
Umfang	23 Küchen

Projekt	Umbau EGTW Bachenbülach
Auftraggeber	Privat
Umfang	Einzelküche

2017

Projekt	Umbau MFH Döltschiweg
Auftraggeber	Privat
Umfang	23 Küchen

Projekt	Neubau MFH Bern
Auftraggeber	Privat
Umfang	9 Küchen

Projekt	Umbau MFH Zielackerstrasse
Auftraggeber	Agudas Achim
Umfang	3 Küchen

Projekt	Umbau MFH Kreuzlingen
Auftraggeber	Privat
Umfang	9 Küchen

Projekt	Umbau MFH Delsberg
Auftraggeber	Cora GmbH
Umfang	9 Küchen

Projekt	Neubau MFH Wettsteinstrasse
Auftraggeber	Privat
Umfang	6 Küchen

2016

Projekt	Umbau MFH Glarus
Auftraggeber	Goldbau AG
Umfang	6 Küchen

Projekt	Neubau MFH Les Bioux
Auftraggeber	Cora GmbH
Umfang	12 Küchen

Projekt	Neubau MFH AU
Auftraggeber	BSD Immobilien AG
Umfang	16 Küchen

Projekt	Umbau MFH Biel
Auftraggeber	Cora GmbH
Umfang	6 Küchen

Projekt	Umbau MFH Mutschellenstrasse
Auftraggeber	Renumbau AG
Umfang	11 Küchen

Projekt	Umbau MFH Balgrisstrasse
Auftraggeber	Cora GmbH
Umfang	5 Küchen

2015

Projekt	Umbau MFH Idastrasse
Auftraggeber	Benedict Baumanagement GmbH
Umfang	6 Küchen

Projekt	Umbau MFH Laufen
Auftraggeber	BSD Immobilien AG
Umfang	6 Küchen

Projekt	Neubau MFH Luzern
Auftraggeber	Privat
Umfang	15 Küchen

Projekt	Neubau MFH Basel
Auftraggeber	Nadlan AG
Umfang	14 Küchen

Projekt	Umbau MFH Soodstrasse
Auftraggeber	Privat
Umfang	6 Küchen

Projekt	Umbau MFH Sihlfeldstrasse
Auftraggeber	Goldbau AG
Umfang	20 Küchen

bolmo interieur ag
bitzallee 4
8055 Zürich

info@bolmo.ch
+43 500 51 08
www.bolmo.ch

bolmo interieur ag
bitzallee 4
8055 Zürich

info@bolmo.ch
+43 500 51 08
www.bolmo.ch

bolmo interieur ag
bitzallee 4
8055 Zürich

info@bolmo.ch
+43 500 51 08
www.bolmo.ch

bolmo interieur ag
bitzallee 4
8055 Zürich

info@bolmo.ch
+43 500 51 08
www.bolmo.ch